

Estimado Usuario:

Si deseas tu Comprobante Fiscal, Smart Fit ha cambiado la forma de obtenerlo con un método mucho más ágil por lo que te pedimos sigas las siguientes indicaciones:

- 1 Para obtener tu factura requerirás de:
 - a. Acceso a internet.
 - b. Tu acceso al portal de usuario “**TU ESPACIO**” de Smart Fit (si no la tienes consulta liga de Preguntas Frecuentes para que la obtengas).
- 2 Ingresa al portal de **TU ESPACIO** a través de la dirección www.smartfit.com.mx y da click en la sección **TU ESPACIO** (si no la tienes consulta la liga de Preguntas Frecuentes para que la obtengas). Escribe tu usuario y contraseña:

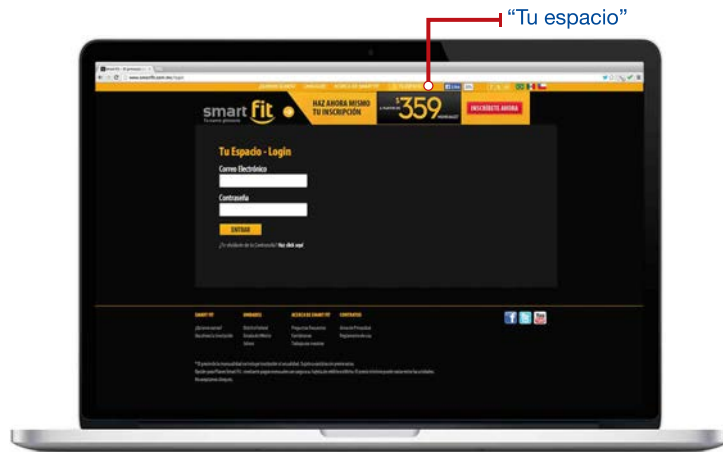

- 3 Al ingresar al portal, da clic sobre el menú “**Factura electrónica**” dentro aparecerán los números de referencia con los cuales podrás generar tu factura electrónica, estos corresponderán sólo a los pagos que tenemos en nuestro sistema como efectivamente recibidos.

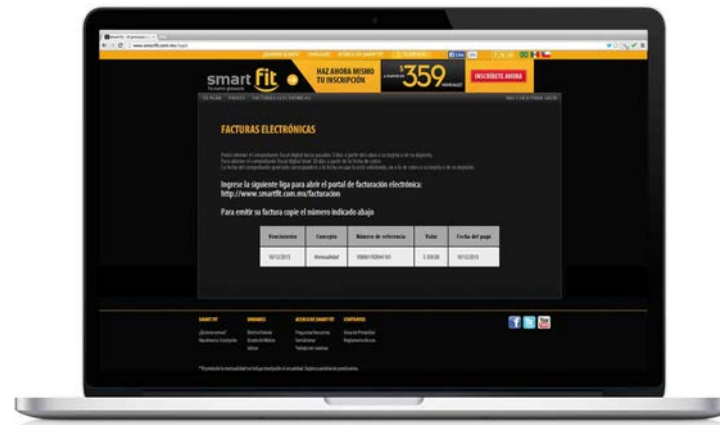

- 4 Sigue las indicaciones que se te presentan:
 - a. Copiar el número de referencia a facturar.
 - b. Con el dato copiado da clic sobre la liga <http://www.smartfit.com/facturación>, el cual presentará el portal de facturación de Smart Fit; pegar el número de referencia en el campo que lleva el mismo nombre, como se muestra en la imagen.



- c. Da clic en el botón **ENVIAR**, te aparecerá la pantalla para ingresar tus **DATOS FISCALES A FACTURAR**.

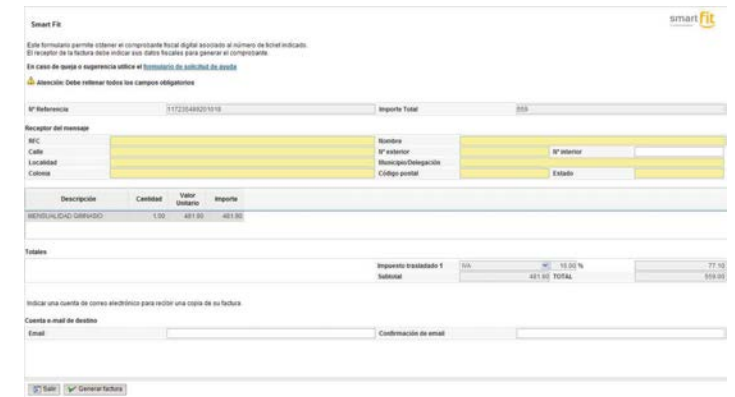

- 5 Si no aparece la información de tu factura toma en cuenta lo siguiente:
 - a. Una vez efectuados los cobros a tu tarjeta de débito o crédito tarda 3 días hábiles en aparecer la información en **TU ESPACIO**.
 - b. Solo puedes facturar una sola vez los cargos, por lo que si ya lo facturaste no podrás acceder nuevamente a esa información.
 - c. Cuentas con **30 días naturales** después de la fecha de cobro para obtener tu factura electrónica.
- 6 No te olvides de ingresar el correo electrónico a donde llegará tu Comprobante Fiscal en **PDF**, al finalizar da click en el botón “**Generar Factura**”.
- 7 Descargar al momento tu Comprobante Fiscal en **PDF** y almacenarlo en tu computadora.

- 8 Para obtener el archivo **.xml** debes dar **click al punto amarillo** que aparece debajo del código de barras bidimensional, y abrirá el archivo **.xml** el cual podrás guardar..

Factura final del usuario:

Comprobante - Fecha de Impresión: 17/02/2014 17:08:14 Página: 1



LATANGYM S A P I DE CV
AVENIDA INSURGENTES SUR 662
ROMA SUR
06790 CUAHUTEMOC DF
MEXICO
LAT1108248J4

EXPEDIDO EN
LATANGYM S A P I DE CV
AV. CANAL DE TEZONTLE
ALFONSO ORTIZ TIRADO
09020
DF
MEXICO

DATOS DE TIMBRADO
 Certificado emisor: 00001000000301579204
 Certificado SAT: 20001000000-0000967
 Fecha de Cert. del CDFI: 14-02-2014 T: 12:48:33
 Folio fiscal: 09870600-7E57-472D-83B6-50C3877D7812

Datos con@cliente

VENTA AL PUBLICO GENERAL
SUR 161 16 12
AMPL RAMOS MELLAN
CIUDAD DE MEXICO DF
MEXICO 06020

R.F.C.: XAXX010101900

Datos usuario

JORGE FELIPE ACACIO ZAVALA
SUR 161 16 12
AMPL RAMOS MELLAN, CIUDAD DE
MEXICO
CIUDAD DE MEXICO DF
MEXICO 06020
63486

NOTA DE CRÉDITO N°E17327224

Fecha	Batch/Lote	Referencia
13/02/2014 11:57:19	17327224	1732722400073

Regimen fiscal: **REGIMEN GENERAL DE LEY**
 Número cuenta de pago: **XXXX**

Lugar de expedición: **DISTRITO FEDERAL**
 Método de pago: **EFFECTIVO**

Cadena original del complemento de certificación digital del SAT:
 ||1.0|84E70630-7817-472D-83B6-50C3877D7812|2014-02-14T12:45:33|bYoeCYT164go9T3OgEheT8aIeW20C2P9T1b0P
 qOKNA1XK|e4E1V2oc8M6U7Q6aEfyWp9agT1YXK5L1/43H17e0c11aafP1eod07h-eLyy0mEXX10eP0hF8Aa9a6A0mCv8dF
 CxVYf9hg2a4E1|j8E7u3Q4ubGcA89-AaE-|2f0010100010010467||

Sello digital emisor:
 bYoeCYT164go9T3OgEheT8aIeW20C2P9T1b0PqOKNA1XK|e4E1V2oc8M6U7Q6aEfyWp9agT1YXK5L1/43H17e0c11aafP1eod0
 7h-eLyy0mEXX10eP0hF8Aa9a6A0mCv8dFcxVYf9hg2a4E1|j8E7u3Q4ubGcA89-AaE-

Sello digital SAT:
 02oc0F2eb3a2-Ch0Kua83A/DeW0cZ2E0|/juaE-ZY6wE1r0T5U1XV|EVD0803N8-e-K2Q00Ch643pX2Q9h1004wK20dF900C|C7a
 834P2Fv9dP|e+86L8N811dr00u9G6o8W881xx0A8Bark17N/XC0d7e0H|jw0C0rEj3-



ctdL.xml



Norma Oficial Mexicana NOM-151-SFI-2001
 EDICIONES MEXICO, S.A. DE C.V. Proveedor acreditado mediante resolución número 316.08.00483,
 de fecha 5 de Marzo de 2009. Publicado en diario oficial del 7 Mayo.

Constancia

